



Mensile della CNA Associazione Provinciale di Viterbo



**Confederazione Nazionale
dell'Artigianato e della Piccola
e Media Impresa**



Numero 4 > Aprile 2008

Poste Italiane S.p.A. • Spedizione in A.P. • D.L. 353/2003 (conv. in L. 26/02/2004 n. 46), art. 1, comma 1, DCB VITERBO

2	CNA VANTAGGI Promozioni vantaggiose con CNA ServiziPIÙ	3	REGIONE Approvato il Piano per l'Artigianato	3	NEWS Luigi Cola eletto presidente della CRA
----------	---	----------	---	----------	--

Editoriale

DALLE URNE, UN RISULTATO CHE CONSENTE LA GOVERNABILITÀ. ADESSO LE RIFORME



di *Adalberto Meschini*
Segretario della CNA Associazione Provinciale di Viterbo

La tornata elettorale appena conclusa ci consegna un quadro politico profondamente mutato e semplificato, un esecutivo in grado di governare ed un rapporto tra maggioranza ed opposizione che sembra assestarsi su basi di reciproco rispetto, non più fondato su risse ed insulti quotidiani e volto alla collaborazione responsabile soprattutto sui temi delle riforme.

Un quadro, quindi, che presenta i presupposti fondamentali per affrontare uno dei momenti più difficili del dopoguerra e che accresce le aspettative degli italiani.

Ma bisogna agire subito, con determinazione e con scelte che diano prospettive ai cittadini e alle imprese.

La riduzione dell'Ici, per esempio, si inquadra nell'ottica della risposta ad un impegno elettorale, ma non pensiamo che essa possa costituire la panacea dei nostri mali.

C'è bisogno di molto di più, sono necessari ben altri interventi per la ripresa, per ridare fiducia ai cittadini e per permettere loro di sbarcare il lunario, per ridare fiato ai consumi, per fronteggiare una fase economica che investe gran parte del nostro pianeta.

Ed allora è necessario da subito assumere provvedimenti che diano il segnale di un Paese motivato che vuole chiudere una fase difficile durata quindici anni.

A cominciare da Alitalia, per la quale una soluzione era stata trovata. Sappiamo cosa è poi accaduto, ci siamo inventati l'ennesimo finanziamento che, alla fine, probabilmente pagheremo tutti. Il Governo abbia la determinazione di dire basta. Le nostre imprese, quando sbagliano, pagano di persona, per le grandi non possono pagare i cittadini, compagnia di bandiera compresa.

E poi la crisi dei rifiuti in Campania, complessa quanto si vuole, deve essere risolta a qualunque costo, gli impegni assunti in campagna elettorale devono essere tradotti in fatti, dobbiamo restituire all'Italia e a Napoli l'immagine che meritiamo.

E poi subito coraggio con le liberalizzazioni, per ridurre molti dei costi che rendono critici i bilanci familiari, e tagli concreti e non propagandistici sugli oneri della politica, per creare risorse da investire per lo sviluppo.

Per poi proseguire con le riforme.

Gli italiani hanno consegnato a questo Governo i numeri per poter fare, oggi non ci sono più alibi per nessuno.

Il Paese aspetta.

Speciale

Forme e colori della terra di Tuscia

Un successo la seconda edizione della mostra concorso

Ad aggiudicarsi il primo premio, sono stati Mauro Baldini, la cui impresa ha sede a Vetralla, per l'artigianato artistico tradizionale, con la geniale "Macchina del tempo", orologio i cui movimenti sono determinati dalla forza dell'acqua in caduta; Mario Becciu, di Fabrica di Roma, per l'innovativo, con una sedia che ha il sedile e la spalliera in marmo bianco scolpito; Paul Aprotesei, studente dell'Istituto Statale d'Arte di Civita Castellana, per la scuola, con un vaso trilobato che propone la raffigurazione dei cavalli alati. Al secondo e al terzo posto, rispettivamente, si sono classificati per l'artistico Andrea Di Maio, che opera a Canepina, con un prezioso clavicembalo verticale in stile italiano, e Danilo Bonucci, orafo del capoluogo, che ha creato un gioiello in omaggio alla città di Viterbo;

per l'innovativo Arboris Thema, di Valentano, con un tavolo che ha una base in massello di rovere intagliato e trattato a cera, e Paolo De Alexandris, orafo di Tarquinia, con un girocollo per il quale sono stati intrecciati, manualmente, sottili fili in acciaio inox; per la scuola Lorenzo Vittori, dell'Istituto Statale d'Arte, con un piatto in argilla refrattaria smaltata, decorato a graffito, e Sergio Anastasio, del Liceo Artistico Tuscia di Viterbo, con un bassorilievo dal titolo "Vita rurale". È stata altresì conferita dalla Fondazione Carivit una menzione speciale alla studentessa Giulia Cacchiarelli, del Liceo Artistico Tuscia, per un lavoro realizzato con la tecnica del frottage, rifinito a inchiostro di china e con lumeggiatura in bianco.

alle pagine 4 e 5

Artigiancoop

Approvato all'unanimità il bilancio 2007

Tra i dati emersi, significativo quello che conferma Artigiancoop uno dei principali strumenti di accesso al credito

a pagina 8



Sicurezza

Guida per la sicurezza
dei trattori agricoli

a pagina 7

CNA Sostenibile

Riqualificazione
energetica,
detrazione del 55%

Upav Servizi

CAF-CNA,
assistenza fiscale
per il 730

alle pagine 6 e 7

L'approfondimento

Nuova disciplina delle attività di impiantistica

Il Ministero chiarisce molti aspetti della normativa, non disattendendo le proposte fatte, tra gli altri, dalla CNA



CNA Indirizzi

Il sistema CNA. Sempre più vicino all'impresa

CNA | UPAV Servizi srl | CNA Sostenibile srl | EPASA

■ VITERBO

▶ Via I Maggio, 3
☎ 0761.2291 r.a.
☎ 0761.227 271
@ segreteria@cnaupav.it
🕒 8,30-13 • 15-18,30 (dal lunedì al venerdì)

■ ACQUAPENDENTE

▶ Via Cantorri, 13/C
☎ 0763.734 563 • 711 112
☎ 0763.711 241
@ upavac@virgilio.it
🕒 8,30-13 • 15-18,30 (dal lunedì al venerdì)

■ BOLSENA

▶ Corso della Repubblica, 6
☎ 0761.798 610
🕒 15-18,30 (il martedì)

■ CANINO

▶ Via della Pace
☎ 0761.438 950
@ upavca@virgilio.it
🕒 8,30-13 (il lun.); 15-18,30 (il merc. e ven.)

■ CIVITA CASTELLANA

▶ Viale Fiume Treia (Loc. Pizzo Garofalo)
☎ 0761.517 757
☎ 0761.514 208
@ upavciv@virgilio.it
🕒 8,30-13 • 15-18,30 (dal lunedì al venerdì)

■ ISCHIA DI CASTRO

▶ Via Paolo Borsellino, 46
☎ 0761.425 155
@ upavis@virgilio.it
🕒 8,30-13 • 15-18,30 (dal lunedì al venerdì)

■ MONTALTO DI CASTRO

▶ Via San Sisto, 26
☎ + ☎ 0766.894 36
@ upavmo@virgilio.it
🕒 8,30-13 • 15-18,30 (dal lunedì al venerdì)

■ MONTEFIASCONE

▶ Piazza Roma
☎ + ☎ 0761.825 267 • 823 648
@ upavmf@virgilio.it
🕒 8,30-13 • 15-18,30 (dal lunedì al venerdì)

■ NEPI

▶ Via Falisca, 5
☎ 0761.570 790
🕒 15-18,30 (dal lunedì al venerdì)

■ TARQUINIA

▶ Via Tagete
☎ 0766.856 883 • 842 463
☎ 0766.848 623
@ upavta@virgilio.it
🕒 8,30-13 • 15-18,30 (dal lunedì al venerdì)

■ TUSCANIA

▶ Via Marconi, 13
☎ + ☎ 0761.436 200
@ upavtu@virgilio.it
🕒 15-18,30 (il lun.); 8,30-13 (il mer. e il ven.)

■ VETRALLA

▶ S.S. Cassia, km 67,300
☎ 0761.460 066
🕒 8,30-13 • 15-18,30 (il mercoledì)

CNA vantaggi

In esclusiva per gli associati

Convenzione CNA ServiziPIÙ con Opel e Saab

CNA Nazionale realizza, in collaborazione con CNA ServiziPIÙ, un'area di servizi innovativi e professionali ad altissimo valore aggiunto, creata "esclusivamente" per gli associati CNA. A tale proposito la CNA ha stipulato un accordo con General Motors Corporation, azienda statunitense produttrice di autoveicoli con marchi presenti in tutto il mondo: sono applicati sul listino degli sconti, presso tutti i concessionari aderenti all'iniziativa, sulle autovetture prodotte

dalle case automobilistiche Opel e Saab. L'offerta promossa da CNA ServiziPIÙ è valida fino al 30 giugno. I prezzi, chiavi in mano IPT esclusa, sono soggetti a possibili cambiamenti, dovuti all'evoluzione delle condizioni di mercato. L'offerta è valida, inoltre, in caso di permuta o rottamazione ed ha validità per le vetture presenti all'interno della concessionaria. Per ulteriori informazioni, ci si può rivolgere alla CNA, a Viterbo, in via I Maggio 3. Tel. 0761.2291.

Offerta Riservata CNA ServiziPIÙ - Vetture Opel

Prezzi Chiavi in mano IPT esclusa

Versione di riferimento nell'offerta	Prezzo listino Euro*	A PARTIRE DA Euro*
Nuova Agila Enjoy 5 porte 1.0 60 cv	11.950,00	10.650,00
Corsa Enjoy 3 porte 1.0 60 cv - ESP ^{Plus}	12.900,00	10.440,00 ⁽¹⁾
Meriva Club 1.4 90 cv - ESP ^{Plus}	15.650,00	12.200,00
Astra SW Enjoy 16 VVT 115 cv - ESP ^{Plus}	19.750,00	15.000,00 ⁽¹⁾
Zafira Enjoy 1.9 CDTI 120 cv - ESP ^{Plus}	24.950,00	19.240,00 ⁽²⁾
Vectra SW Elegance 1.9 CDTI 120 cv - ESP ^{Plus}	27.500,00	21.500,00 ⁽¹⁾
Signum Elegance 1.9 CDTI 120 cv - ESP ^{Plus}	28.050,00	22.000,00 ⁽¹⁾
Combo Tour Club 1.3 CDTI 75 cv	15.936,20	12.700,00
Antara Edition Plus 2.0 CDTI 150 cv - ESP ^{Plus}	32.800,00	27.700,00 ⁽¹⁾

* Prezzi soggetti a possibili cambiamenti dovuti all'evoluzione delle condizioni di mercato.

Prezzi raccomandati e offerti dai concessionari che aderiscono all'iniziativa e non cumulabili con altre offerte in corso.

⁽¹⁾ Offerta valida in caso di permuta/rottamazione.

⁽²⁾ Offerta valida per vetture MY 0.8 presenti in concessionaria.

Offerta valida fino al 30 Giugno 2008.

Offerta Riservata CNA ServiziPIÙ - Vetture Saab

Prezzi Chiavi in mano IPT esclusa

Versione di riferimento nell'offerta	Prezzo listino Euro*	A PARTIRE DA Euro*
SAAB 9-3 SS Vector 1.9 TiD 120 Cv DPF	30.150,00	25.000,00
SAAB 9-3 SH Vector 1.9 TiD 120 Cv DPF	31.750,00	26.400,00
SAAB 9-3 SS Vector 1.9 TiD 180 Cv DPF	33.350,00	27.800,00
SAAB 9-3 SH Vector 1.9 TiD 180 Cv DPF	34.950,00	29.200,00
SAAB 9-3 Cabrio Vector 1.8t	39.300,00	32.900,00
SAAB 9-5 Berlina Linear TiD DPF	33.000,00	23.900,00
SAAB 9-5 Wagon Linear TiD DPF	34.600,00	25.400,00
SAAB 9-5 Berlina Nordic TiD DPF	37.700,00	28.000,00
SAAB 9-5 Wagon Nordic TiD DPF	39.300,00	29.500,00

* Prezzi soggetti a possibili cambiamenti dovuti all'evoluzione delle condizioni di mercato.

Prezzi raccomandati e offerti dai concessionari che aderiscono all'iniziativa e non cumulabili con altre offerte in corso.

Prezzo valido in caso di permuta.

Offerta valida fino al 30 Giugno 2008.

www.cnaviterbo.it

Visita il portale delle imprese della Tuscia Viterbese



TERMIDRAULICA CERAMICHE CAIVIT SpA

Via Duilio Mainella 10/12 ■ 01100 Viterbo

Tel. 0761/251144-5 Fax 0761/352245

www.tccspa.com

info@tccspa.it

News

Luigi Cola nuovo presidente CRA

Luigi Cola è stato eletto presidente della Commissione Regionale per l'Artigianato. Cola, 57 anni, titolare di una impresa del settore legno con sede a Ischia di Castro, vicepresidente della CNA di Viterbo, alla guida della Cpa della Tuscia dal gennaio del 2002 al maggio del 2005 e, dopo tale data, commissario provvisorio dell'Albo delle imprese artigiane era stato confermato, nel 2007, presidente dell'organo preposto alla tenuta dell'Albo provinciale. Dal 2002 membro della Commissione Regionale, ne era diventato presidente nel febbraio del 2007 per poi esserne nominato commissario, in attesa del rinnovo della Commissione (organo che resta in carica per cinque anni) da parte della Regione Lazio. Neppure due mesi fa, il decreto di nomina firmato dal presidente Piero Marrazzo, poi il voto, ad aprile. Il Testo Unico per l'artigianato, approvato lo scorso anno, ha assegnato alla Cra, oltre al compito di collaborare con la Regione per attività di studio e iniziative volte alla valorizzazione e alla tutela dell'imprenditoria diffusa, anche quello di coordinare l'attività delle Commissioni Provinciali, la responsabilità della gestione del contrassegno di origine e qualità dei prodotti dell'artigianato artistico e tradizionale, compresa la predisposizione dei disciplinari di produzione, e dell'Albo regionale degli espositori artigiani.

A Cola, la CNA di Viterbo esprime vive congratulazioni e l'augurio di buon lavoro.

Anna Fendi ospite di Imp@esa Donna

Imprese femminili della Tuscia sotto i riflettori per "Imp@esa Donna. Il marchio a tutela della creatività per un'azienda di successo", una sfilata-evento organizzata, nel mese di marzo, dalla Camera di Commercio di Viterbo insieme al Comitato per la Promozione dell'Imprenditoria femminile.

La sfilata di moda, dove protagonisti assoluti erano gli abiti e gli accessori creati dalle imprese della Tuscia, sotto la direzione artistica e la regia dell'Accademia di Belle Arti "Lorenzo da Viterbo", è stata preceduta da autorevoli interventi che hanno evidenziato l'importanza dell'imprenditoria femminile nello sviluppo dell'economia locale e nazionale, nonché la rilevanza del marchio d'impresa, indispensabile per valorizzare e difendere le proprie produzioni in Italia e all'estero.

Ospite d'onore della manifestazione la stilista Anna Fendi, che, con il suo inconfondibile marchio dalla doppia e, ha portato il made in Italy nel mondo.

Una guida per lo sviluppo

"La tua impresa merita di più" è il titolo del volumetto della Camera di Commercio di Viterbo sulle opportunità di sviluppo per le aziende della Tuscia Viterbese.

La Camera di Commercio, con la pubblicazione della guida, in distribuzione attualmente in oltre 35mila imprese attive presenti nella provincia, ha voluto rendere accessibili, oltre che noti al pubblico, tutti quei servizi che possono rivelarsi determinanti per l'evoluzione del sistema imprenditoriale.

Nell'opuscolo, sono illustrati i servizi di cui le imprese possono usufruire gratuitamente come formazione d'impresa e alla cultura imprenditoriale, manifestazioni fieristiche nazionali e internazionali; internazionalizzazione, contributi per il turismo, agevolazioni per favorire l'accesso al credito, certificazioni di qualità e ambientali, responsabilità sociale, supporto all'imprenditoria femminile, sportello conciliazione e arbitrato, registrazione di marchi e brevetti, strumenti di semplificazione dei rapporti con la Pubblica Amministrazione, strumenti informativi per essere sempre aggiornati sui temi economici e albi di qualificazione professionale.

La qualità nel futuro della panificazione

"Nei nostri laboratori lievita la qualità, principale ingrediente per lo sviluppo del settore". Bisogna intensificare l'impegno per la promozione delle caratteristiche del pane e degli altri prodotti da forno artigianali: qualità, appunto, unita alla tipicità, alla fragranza e alla sicurezza.

Questa la conclusione dell'incontro provinciale organizzato lo scorso 20 aprile, a Viterbo, dall'Associazione Provinciale Panificatori e Pasticceri e dalla CNA, sul tema: "Materie prime, territorio, ambiente, mercato: come evolve il mestiere di panificatore". Conclusione che può suonare scontata e invece, come ha osservato il segretario della CNA, Adalberto Meschini, "evidenzia il senso di responsabilità e la lungimiranza di una categoria che affronta le difficoltà dell'oggi, dovute agli aumenti dei prezzi delle materie prime e al calo dei consumi legato a un cambiamento nella dieta degli italiani, concentrando l'attenzione su come migliorare il prodotto e rafforzare il legame con il consumatore". In agenda, tra i primi punti, c'è l'incremento delle adesioni al marchio collettivo Tuscia Viterbese.

Quello della panificazione è, nella Tuscia, con le sue 170 imprese, un settore fortemente legato alla tradizione e al territorio, rispettoso dell'ambiente e della salute del consumatore, attento alle innovazioni.



Nella foto, il direttivo dell'Associazione Provinciale Panificatori e Pasticceri

"La qualità e la professionalità sono i nostri punti di forza", ha sottolineato, durante l'incontro, il presidente dell'Associazione Panificatori, Mario Proietti.

Xylexpo 2008, in viaggio con la CNA

La CNA di Viterbo organizza, per gli artigiani del legno e dell'industria boschiva, un viaggio di due giorni alla fiera "Xylexpo 2008". Dal 27 al 31 maggio, presso i padiglioni di Fiera Milano-Rho, si terrà la ventunesima edizione di Xylexpo, biennale mondiale delle tecnologie del legno e delle forniture per l'industria del mobile, che, con 75mila metri quadri netti espositivi, rappresenta, per il settore, il maggiore appuntamento internazionale negli anni pari. La grande vetrina dei macchinari verrà aperta a tutta la filiera dell'industria della lavorazione del legno: dalle materie prime ed i semilavorati ai prodotti per l'edilizia, a quelli per il trattamento delle superfici. Non più solo tecnologia, dunque, ma una razionale integrazione di tutte le anime del settore, a partire da una grande area forestale che troverà ampio respiro grazie al gemellaggio con Dimaf (Dimostrazione Internazionale di Macchine ed Attrezzature Forestali), che si terrà, per la prima volta, in concomitanza con Xylexpo. Per informazioni e prenotazioni, gli interessati possono rivolgersi alla CNA, sede provinciale di Viterbo, allo 0761.2291.

Approvato il Piano per l'Artigianato

La giunta regionale, lo scorso 29 marzo, su proposta dell'assessore alla Piccola e Media Impresa, Commercio e Artigianato Francesco De Angelis, ha approvato il Piano d'Interventi per l'Artigianato per l'anno 2008.

Si parte, dunque, con l'attuazione del Testo Unico, approvato la scorsa estate.

Il primo atto è il documento che fissa gli interventi per l'anno in corso e indica i fondi per realizzarli: per l'intera regione, quasi 13 milioni, ai quali vanno aggiunte le risorse del Fondo Sociale Europeo. Il Piano, sottoposto preventivamente alle organizzazioni di categoria nel rispetto delle procedure di concertazione, indica con grande chiarezza obiettivi, assi di intervento, modalità di attuazione degli stessi, risorse finanziarie a disposizione in questa prima fase di attuazione. Da sottolineare la volontà, da parte della Regione, di caldeggiare, a favore dell'artigianato, politiche di promozione, valorizzazione e innovazione tecnica, non solo, quindi, quelle a tutela e conservazione dell'esistente. Per questo primo anno, la Regione compie anche uno sforzo notevole dal punto di vista finanziario, nella consapevolezza di dover garantire coerenza con gli impegni assunti con la promozione della nuova legge.



Artigianato Viterbese
Mensile della CNA
Associazione Provinciale di Viterbo

Direttore responsabile
Danila Corbucci

Direzione, redazione ed amministrazione
Via I Maggio, 3 - 01100 Viterbo

Editore
CNA

Autorizzazione Tribunale di Viterbo
in data 19/2/72;
iscrizione al numero 181 del Registro Stampa.
Iscrizione al numero 06465
del Registro Nazionale della Stampa dal 14/10/98

Progetto grafico e impaginazione:
Studio>Grafico>Peri
Stampa: Union Printing S.p.A. - Viterbo

POGGINO TACHIGRAFI

di DI MARCO MASSIMO

ELETTRAUTO · ARIA CONDIZIONATA
ANTIFURTI SATELLITARI

Via dell'Industria, 31 - 01100 Viterbo Tel. 0761.251297 - Cell. 339.4942566



CENTRO TECNICO AUTORIZZATO

Speciale Forme e colori della terra di Tuscia



FORME COLORI

Mostra Concorso di Artigianato Artistico

DELLA TERRA DI TUSCIA

La giuria

Aldo Perugi
Presidente Fondazione Carivit

Michele Forlenza
Presidenza CNA Artistico e Tradizionale del Lazio

Romualdo Luzi
Ceramologo

Riccardo Monachesi
*Architetto, Dirigente Ufficio Promozione per l'Artigianato
Assessorato Piccola e Media Impresa
Commercio e Artigianato Regione Lazio*

Luciano Osbat
*Docente Facoltà di Conservazione dei Beni Culturali
Università degli Studi della Tuscia*

Franco Rosati
Segretario Generale Camera di Commercio di Viterbo

Gabriella Trani
Pedagogista, Arte terapeuta

Segretaria
Francesca Riccio
Presidente Cooperativa Girolamo Fabrizio



Affollata la sala convegni della Fondazione. Alla cerimonia di premiazione hanno partecipato, tra gli altri, il consigliere regionale Giuseppe Parroncini, il presidente della Camera di Commercio, Ferindo Palombella, il presidente della Provincia, Alessandro Mazzoli, il presidente della CRA e della CPA di Viterbo, Luigi Cola, e il direttore della CNA del Lazio, Franco Cervini.



Un momento dell'inaugurazione. Da sinistra: Aldo Perugi, presidente della Fondazione Carivit; Adalberto Meschini, segretario della CNA; Daniela Lai, presidente di CNA Artistico e Tradizionale; Francesco De Angelis, assessore regionale alla Piccola e Media Impresa, al Commercio e all'Artigianato.

Veicoli Commerciali Opel. Soluzioni al lavoro.



Corsavan, Astravan, Vivaro, Combivan e Movano.
Tanti modelli pronti a soddisfare ogni tua esigenza con 127 differenti soluzioni di carico.

Su tutta la gamma
fino a € 2.500 di incentivi statali, in più fino a € 6.000 di ecoincentivi Opel*.

Ciminauto 
Concessionaria Opel per Viterbo e Provincia **OPEL**
Str. Tuscanese, 55/d - Tel. 0761 250423 - www.ciminauto.com

Speciale Forme e colori della terra di Tuscia

"Forme e colori della terra di Tuscia", seconda edizione

L'arte dei nostri artigiani, "non plus ultra" invalicabile

L'iniziativa è stata inserita nel calendario delle attività di promozione 2008 dell'artigianato laziale, a cura della Regione Lazio

di Elisa Mancinelli

Successo per la seconda edizione della mostra concorso promossa da CNA Artistico e Tradizionale, "Forme e colori della terra di Tuscia", evento inaugurato lo scorso 24 aprile nelle sale del Museo della Ceramica della Tuscia, nel cuore di Viterbo.

Protagonista indiscussa della mostra concorso, l'arte degli artigiani della terra di Tuscia, che, avvalendosi della storia e della tradizione propria del loro mestiere, hanno proposto al pubblico pezzi unici creati per l'occasione.

Quest'anno la mostra concorso, organizzata con la collaborazione della Cooperativa Girolamo Fabrizio e con il patrocinio della Fondazione Carivit, dell'Assessorato alla Piccola e Media Impresa, al Commercio e all'Artigianato della Regione Lazio, della Camera di Commercio, della Provincia e del Comune di Viterbo, ha registrato una crescita notevole rispetto alla prima edizione.

Il concorso, aperto agli addetti delle imprese della Tuscia, prevedeva, quest'anno, non più una sola sezione, bensì tre: "artigianato artistico tradizionale", "artigianato artistico innovativo", "artigianato artistico quale terreno di ricerca e di sperimentazione per la scuola". Sono 27 gli artigiani che hanno partecipato con un'opera inedita, 20 gli studenti, frequentanti il Liceo Artistico Tuscia di Viterbo e l'Istituto Statale d'Arte Ulderico Midossi di Civita Castellana. E spazio hanno trovato due importanti progetti di valore sociale a cura delle Associazioni AureArt di Montefiascone e Agatos di Viterbo.

Soddisfazione per l'evento è stata espressa dal segretario provinciale della CNA Adalberto Meschini, il quale, senza esitazione, ha dichiarato che l'alta qualità dei lavori presentati dagli artigiani "è il segnale che CNA Artistico e Tradizionale è capace di valorizzare l'energia creativa degli artigiani e, al tempo stesso, la conferma che si sta formando una significativa aggregazione di imprese dei settori artistici e tradizionali, il cui impegno per la qualificazione della nostra realtà produttiva è davvero forte. Attribuisco - ha sottolineato Meschini - grande valore alla presenza dei giovani delle scuole: si può, e si deve, lavorare per un legame sempre più profondo tra l'artigiano e le nuove leve. La mostra diventa, così, anche l'occasione per promuovere la trasmissione del prezioso patrimonio dei mestieri d'arte e di tradizione".

La presidente di CNA Artistico e Tradizionale, Daniela Lai, facendo trasparire tutta la sua commozione e l'emozione, in perfetta sintonia con l'evento, ha osservato che questa seconda edizione "è stata una scommessa. Le partecipazioni interessanti e i giudizi positivi che registriamo in questi giorni, ci incoraggiano e confermano quanto sia importante il lavoro volto a stimolare e a promuovere la qualità dei settori artistici dell'artigianato".

Sulla stessa lunghezza d'onda, gli ospiti che hanno inaugurato la manifestazione, tra i quali spiccava la presenza dell'assessore regionale Francesco De Angelis, che ha ricordato ai presenti quanto oggi sia importante e opportuno conoscere il patrimonio di eccellenze di cui è fatta la nostra ter-



ra, i prodotti tipici di "un artigiano che articola il proprio percorso tra tradizione e innovazione, sperimentazione di nuove tecniche e formazione continua, e che rappresenta - ha evidenziato De Angelis - uno dei punti di forza di quella capacità propositiva che il territorio riesce ad esprimere nell'ambito del proprio sviluppo".

Le opere sono rimaste in esposizione fino al 4 maggio, oltre che al Museo della Ceramica della Tuscia, dove erano presenti quelle in concorso, anche nella ex Chiesa di San Salvatore, in piazza San Carlucio, dove erano proposti i pezzi non in concorso.

A spuntarla su tutti i vincitori della mostra concorso, uno per sezione, i quali hanno ritirato il premio, il giorno dell'apertura della mostra, in un'atmosfera che, sarà stato per la solennità del momento, ha reso evidente, sui volti di ognuno di loro, una timida, quanto sincera, emozione.

I premiati

Sezione Artigianato Artistico Tradizionale

1° Premio - Mauro Baldini - Vetralla



Macchina del tempo

2° Premio - Andrea di Maio - Canepina



Clavicembalo in stile italiano

3° Premio - Danilo Bonucci - Viterbo



Omaggio a Viterbo

Sezione Artigianato Artistico Innovativo

1° Premio - Mario Becciu - Fabrica di Roma



Frammenti

2° Premio - Arboris Thema - Valentano



Tavolo "Vivo"

3° Premio - Paolo De Alexandris - Tarquinia



Monile in fili di acciaio

Sezione Artigianato Artistico - Scuola

1° Premio - Paul Aprotesei

Istituto Statale d'Arte Ulderico Midossi - Civita Castellana



Vaso trilobato

2° Premio - Lorenzo Vittori

Istituto Statale d'Arte Ulderico Midossi - Civita Castellana

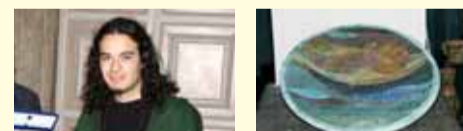

Piatto decorato a graffito

3° Premio - Sergio Anastasio - Liceo Artistico Tuscia - Viterbo



Bassorilievo "Vita rurale"



Menzione speciale della Fondazione CARIVIT
Giulia Cacchiarelli
Liceo Artistico Tuscia - Viterbo
Vestigia del passato

CNA Sostenibile/Upav Servizi informa

Riqualificazione energetica, meno 55%

Con il decreto del 7 aprile 2008, i Ministeri dell'Economia e dello Sviluppo Economico hanno modificato la disciplina della detrazione del 55 per cento, in riferimento agli interventi di riqualificazione energetica realizzati o ultimati nel triennio 2008-2010. Queste le disposizioni più importanti:

- 1) per i lavori iniziati nel 2007 e in corso quest'anno, la detrazione del 55 per cento compete per le spese sostenute nel 2007, anche se i lavori non sono ancora ultimati al momento di presentazione della relativa dichiarazione dei redditi. A tal fine, il contribuente deve attestare che i lavori non sono ultimati;
- 2) per gli interventi realizzati o ultimati a partire dal 2008, la trasmissione della documentazione all'Enea deve avvenire non più entro 60, bensì 90 giorni dalla fine dei lavori;
- 3) se un intervento consiste nella prosecuzione, anche nel corso di più anni, di interventi della stessa categoria effettuati sullo stesso edificio, ai fini del limite massimo di spesa detraibile si computano tutte le spese sostenute dall'inizio alla fine dei lavori;
- 4) per gli interventi di sostituzione di finestre comprensive di infissi in singole unità immobiliari, nonché



per l'installazione di pannelli solari, realizzati o ultimati a partire dal 2008, non è più necessario l'intervento di un tecnico abilitato.

Impiantisti, arriva il kit

Per spiegare alle imprese le novità introdotte dal decreto 37/2008, che sostituisce la legge 46/90 e regola il riordino delle attività di installazione di impianti di qualsiasi tipo negli edifici, e l'applicazione della normativa, CNA ha ideato una nuova iniziativa, in partnership con BTicino e TuttoNormel, società leader nel settore. Gli impiantisti elettrici della Tuscia riceveranno gratuitamente,

nei prossimi giorni, un kit contenente un dvd con due filmati (uno sul contenuto del decreto, l'altro con le istruzioni per la compilazione della dichiarazione di conformità degli impianti), un opuscolo che evidenzia, in modo chiaro, le differenze tra la normativa attuale e quella precedente, una pubblicazione intitolata "Distillato normativo", le guide tecniche di BTicino per la distribuzione dell'energia oltre che un numero speciale della rivista mensile TuttoNormel, dedicato agli installatori. L'intensa attività informativa della CNA, sede provinciale di Viterbo, si accompagna ad una articolata proposta formativa, in considerazione dell'evoluzione tecnologica che interessa il settore degli impiantisti. Inoltre, presso la sede della CNA, a Viterbo, in via I Maggio 3, è stato attivato un servizio ad hoc per assistere le imprese.

Formazione, l'offerta del sistema CNA

Lavori in quota

Dal 26 al 31 maggio, per una durata complessiva di 32 ore, nella sede della CNA di Viterbo per la parte teorica e presso siti naturali e artificiali per quella pratica. Il percorso formativo è finalizzato all'apprendimento di tecniche operative

adeguate ad eseguire in condizioni di sicurezza le attività che richiedono l'impiego di sistemi di accesso e posizionamento mediante funi. Sono destinatari dei corsi i lavoratori adibiti a lavori temporanei in quota con impiego di sistemi di accesso e posizionamento mediante funi, gli operatori con funzione di sorveglianza ed altre figure interessate, come i datori di lavoro, i lavoratori autonomi e il personale di vigilanza e di ispezione.

Autoriparatori

7 e 21 giugno, 5, 12 e 19 luglio, per una durata complessiva di 40 ore, presso la sede della CNA di Viterbo. Il corso, rivolto agli autoriparatori, prevede una parte teorica ed una applicativa, con l'ausilio di materiale dimostrativo. Le lezioni approfondiranno questi argomenti: impianti commo-rail Bosch, impianti commo-rail Delphi, reti CAN e aria condizionata, impianti euro 3 benzina, riparazioni in officina.

Solare termico

Mese di giugno, per una durata complessiva di 16 ore, presso la sede della CNA di Viterbo. Nella giornata conclusiva, visita a un impianto solare termico. Saranno illustrati ai partecipanti i criteri di progettazione e di installazione degli impianti. È altresì in programma

L'approfondimento

Decreto 37/08

Installazione d'impianti, chiarimenti dal Ministero

Tra le specificazioni, i requisiti tecnico-professionali

L'Ufficio Legislativo del Ministero dello Sviluppo Economico ha risposto ai quesiti su alcuni aspetti del decreto ministeriale 37/08 posti, tra gli altri, da CNA Installazione Impianti. Il Ministero sembra condividere, in larga parte, le richieste e le interpretazioni della norma che le associazioni di categoria avevano formulato.

1. L'ampliamento dell'ambito di applicazione della disciplina a tutte le tipologie di impianti posti al servizio degli edifici indipendentemente dalla loro destinazione d'uso (articolo 1, comma 1), impone di riconoscere alle imprese regolarmente iscritte, che abbiano già svolto l'attività nelle categorie di edifici e per le tipologie di impianti sinora escluse dalla legge 46/90, il diritto di conseguire il riconoscimento dell'abilitazione all'esercizio delle attività per le lettere e le singole voci, secondo l'iscrizione al Registro Imprese o all'Albo delle Imprese Artigiane, rimettendo alle Camere di Commercio o alle Commissioni Provinciali dell'Artigianato l'accertamento dell'attività impiantistica affettiva-



mente svolta dalle imprese interessate, ove non risultante dall'iscrizione.

2. Per maturare i requisiti tecnico-professionali, devono essere tutelate le posizioni pendenti dei soggetti che, alla data di entrata in vigore del decreto (27 marzo 2008), hanno maturato i requisiti secondo i termini previsti dalla precedente disciplina, riconoscendo loro la relativa qualificazione tecnico-professionale necessaria all'esercizio di un'impresa di installazione, ancorché presentino la domanda di iscrizione all'Albo delle Imprese Artigiane o al Registro Imprese, dopo l'entrata in vigore del decreto. Per l'introduzione del concetto di unicità di incarico (un responsabile tecnico per impresa), si auspica che la norma sia applicata con ragionevolezza e che le Camere di Commercio fissino un lasso di tempo in cui i responsabili tecnici di più imprese possano scegliere per quale impresa continuare a svolgere tale funzione, e le imprese che restano prive di un responsabile possano individuare il nuovo.

3. La normativa tecnica applicabile per la richiesta, la realizzazione e l'installazione degli impianti a regola d'arte è quella risultante dalle norme UNI, CEI o di altri Enti appartenenti agli Stati membri dell'UE o che sono parti contraenti dell'accordo sullo spazio economico europeo.
4. Per la dichiarazione di conformità, la responsabilità dell'installatore è relativa esclusivamente agli interventi effettuati.
5. L'impianto di distribuzione e utilizzazione del gas comprende "l'insieme delle tubazioni, dei serbatoi e dei loro accessori, dal punto di consegna del gas agli apparecchi utilizzatori". L'impresa installatrice è responsabile, quindi, solo delle parti dell'impianto effettivamente installate.
6. La dichiarazione di rispondenza dovrà attestare che "l'impianto è conforme alle norme di sicurezza vigenti al momento della loro realizzazione ovvero del loro ultimo adeguamento previsto obbligatoriamente in base a norme sopravvenute".
7. Sui requisiti tecnico-professionali, si specifica che il diploma di laurea in materia tecnica specifica (articolo 4) si riferisce alla laurea "magistrale" (5 anni) e non alla laurea triennale.
8. L'obbligo di consegna allo sportello unico dell'edilizia del progetto, della dichiarazione di conformità o del certificato di collaudo scatta in caso di installazione di nuovi impianti e di rifacimento di impianti esistenti.



CNA Sostenibile/Upav Servizi informa

un pomeriggio dedicato sia all'esercitazione per il dimensionamento di un impianto che all'analisi economica (calcolo dei costi e della redditività), alla preparazione di una relazione tecnica e di un preventivo alle tecniche di marketing (come vendere un impianto). Per tutte le informazioni sui corsi e per le adesioni, ci si può rivolgere a CNA Sostenibile srl, a Viterbo, in via I Maggio 3. Telefono 0761.2291.

CAF-CNA, assistenza fiscale per il 730

Saranno aperti fino al 31 maggio gli sportelli del CAF-CNA per la presentazione del modello 730. Le novità riguardano le detrazioni d'imposta per le spese riguardanti l'intermediazione immobiliare per l'acquisto dell'abitazione principale, l'affitto pagato per gli studenti fuori sede, gli addetti all'assistenza personale dei soggetti non autosufficienti, la sostituzione di frigoriferi e congelatori, l'acquisto di apparecchi televisivi digitali e, solo per i docenti di scuole e università pubbliche, di personal computer. Altra novità riguarda le spese sostenute dal 1° luglio 2007 per l'acquisto di medicinali, che devono essere certificate da uno scontrino fiscale "parlante", ovvero riportante descrizione del farmaco e codice fiscale del destinatario.

INAIL, riduzione contributiva per il 2007

È stato sottoscritto, da parte dei Ministeri del Lavoro e Previdenza Sociale e dell'Economia e Finanze, il decreto interministeriale che riconosce la validità formale dell'indicazione relativa all'applicazione dello sconto dei premi Inail nella misura integrale del 4,89 per cento per l'anno 2007. L'Istituto nazionale contro gli infortuni era intervenuto, a ottobre, per la parte di propria competenza, fissando l'entità della riduzione dei premi assicurativi per le imprese artigiane nella misura del 4,89 per cento e, rimandando al passaggio tecnico del decreto, il perfezionamento dell'iter legislativo. Ciò, tenendo conto del bilancio positivo della gestione artigiani. Con la pubblicazione del decreto, la misura risulta efficace anche sotto il profilo giuridico-formale.

Diritto annuale tariffe correlate al fatturato

Sono state ridefinite le misure del diritto annuale dovuto alle Camere di Commercio dalle imprese iscritte o annotate nel Registro delle Imprese. Da quest'anno, si cambia: le tariffe sono correlate al fatturato del 2007 (si parte da una misura fissa di 200 euro

per il fatturato fino a 100mila euro). Il provvedimento riguarda, con alcune eccezioni, tutti i soggetti iscritti nella sezione ordinaria del Registro delle Imprese, anche se contestualmente annotate nella sezione speciale. Le imprese iscritte dal 1° gennaio 2008 e fino all'entrata in vigore del decreto, sono tenute a conguagliare la differenza entro i termini previsti per il pagamento del primo acconto delle imposte sui redditi (16 giugno 2008).

Comunicazione unica per la nuova impresa

Dal 19 agosto 2008, per aprire un'impresa sarà sufficiente presentare una sola comunicazione, in modalità telematica o su supporto informatico, alla Camera di Commercio territorialmente competente. E la ricevuta di protocollo della comunicazione costituirà titolo per l'avvio immediato dell'attività. Analogamente, saranno assolti gli adempimenti amministrativi relativi a variazioni e cessazioni d'impresa. Si tratta di una importante semplificazione, introdotta grazie alla legge 40 del 2007, che prevede misure volte a facilitare la nascita e lo sviluppo di imprese. Gli interessati a questa modalità dovranno acquisire un indirizzo di posta elettronica

al quale saranno comunicati, da parte delle pubbliche amministrazioni, gli esiti del procedimento.

Un corso tra tubi e politilene

Si è concluso il corso per la qualifica di saldatore di tubi e raccordi in politilene, organizzato da CNA Sostenibile, in collaborazione con Enaip Lazio e ASQ Servizi e Tecnologie di Saldatura. Gli operatori impiegati nella giunzione, per saldatura, di tubi e condotte in polietilene, devono possedere un attestato di qualifica rilasciato da un ente di certificazione. Per ottenere questo "patentino", i titolari e gli addetti del settore dell'impiantistica termoidraulica sono tenuti a frequentare un corso di formazione e sostenere un esame.



Un momento del corso

Sicurezza sul lavoro

Realizzata con il patrocinio della Camera di Commercio

Una guida per la sicurezza dei trattori agricoli

Pesanti sanzioni sono previste per datori di lavoro e autonomi che non rispettano la norma

La messa in sicurezza delle macchine agricole è l'obiettivo che il Servizio di prevenzione, igiene e sicurezza nei luoghi di lavoro della Asl di Viterbo intende raggiungere nel 2008.

I dati infortunistici del settore evidenziano che, mediamente, il trattore è, da solo, responsabile del 10 per cento degli infortuni e del 35 per cento di quelli mortali. I rischi più gravi a cui è esposto l'operatore alla guida del trattore sono sicuramente rappresentati dai ribaltamenti per sovraccarico del trattore, per sforzo eccessivo di traino, per manovre brusche, per eccessiva pendenza del terreno. Emerge, tra l'altro, che gran parte dei casi di infortuni avvenuti con macchine motrici sono da attribuirsi ai lavoratori autonomi.

Il decreto legislativo 359/99, oramai confluito nel Testo Unico sulla Sicurezza, ha stabilito una serie di obblighi non solo a

carico del datore di lavoro, che deve adeguare i trattori agricoli o forestali con l'installazione di sistemi di ritenzione e dispositivi di protezione, ma anche del lavoratore autonomo, che deve utilizzare attrezzature di lavoro a norma.

I sistemi di protezione contro il rischio di capovolgimento, si basano sul principio di mantenere l'operatore all'interno di un "volume di sicurezza", così da escludere il rischio, per l'operatore, di restare schiacciato. Per consentire questo risultato, il trattore deve essere equipaggiato sia del telaio di protezione che delle cinture di sicurezza.

Il datore di lavoro che non mette a disposizione dei lavoratori trattori agricoli non conformi, rischia pesanti sanzioni, che vanno dall'arresto, da tre a sei mesi, all'ammenda, compresa tra i 2mila e i 10mila euro, così come il lavoratore autonomo, le cui sanzioni variano tra i 300 e i 2mila euro.



CNA Sostenibile, struttura che si occupa di tutela dell'ambiente e di sicurezza sul lavoro, ha lavorato, anche in questo caso, per mettere in rete le imprese artigiane interessate ad intraprendere un percorso formativo per fornire, agli agricoltori, un servizio qualificato. Attualmente, sono 17 le aziende che hanno aderito alle linee guida lanciate dall'Ispesl (Istituto Superiore Prevenzione e Sicurezza sul Lavoro) per l'adeguamento delle macchine agricole, in base alla normativa vigente. Un percorso formativo, quello che CNA Sostenibile vuole intraprendere insieme alle 17 aziende che hanno partecipato all'iniziativa, che ha preso forma con la pubblicazione di un opuscolo dal titolo "Guida per l'adeguamento dei trattori agricoli o forestali", patrocinato dalla Camera di Commercio di Viterbo.



L'iniziativa è condivisa, oltre che dal Servizio Pisll diretto da Augusto Quercia, dalle associazioni del mondo agricolo: Coldiretti, Cia e Confagricoltura della provincia di Viterbo.

Finanziamenti

L'assemblea dei soci ha approvato il bilancio all'unanimità

Artigiancoop tra i principali strumenti di accesso al credito

Nel 2007, concessi finanziamenti per 13 milioni e 160mila euro

"Le piccole imprese sono tra i soggetti che hanno sofferto di più per le incertezze economiche, la crisi di alcuni settori produttivi e il sensibile calo dei consumi. Fattori, tutti, che si sono tradotti in un appesantimento finanziario. Artigiancoop ha affrontato questa fase rafforzando i servizi di consulenza, consapevole dell'esigenza di equilibrio e prudenza in uno scenario tanto complesso, e puntando sull'ulteriore miglioramento del rapporto operativo tra banca e impresa, sempre all'insegna della trasparenza. Un lavoro che ci ha premiato".



Angelo Pieri, presidente di Artigiancoop

Artigiancoop
Cooperativa Artigiana di Garanzia

Angelo Pieri, presidente della Cooperativa di garanzia aderente alla CNA, ha sintetizzato così un anno di attività, illustrando all'assemblea dei soci, riunitasi presso la sede di Viterbo, il bilancio 2007, approvato all'unanimità. Presente, al completo, il mondo bancario.

I numeri, innanzitutto. Lo scorso anno, 433 imprese della Tuscia hanno ricevuto da Artigiancoop finanziamenti, come sempre a tassi agevolati e coperti da garanzia, per complessivi 13 milioni e 160mila euro (qua-

si due milioni in più rispetto al 2006), somma destinata prevalentemente (65,09 per cento) all'acquisto di nuove attrezzature e utilizzata soprattutto dalle attività dell'edilizia (25,48 per cento), della metalmeccanica (25,03), dell'autotrasporto (14), del settore alimentare (10,06) e dell'acconciatura (8,39). Supera altresì i 28 milioni di euro l'importo delle operazioni assistite dalla garanzia della Cooperativa al 31 dicembre 2007 (+ 4,50 per cento sul 2006). I soci hanno intanto raggiunto quota 3.004.

Dentro questi numeri, c'è la conferma delle convenzioni "tasso zero" e "tasso ridotto" per le nuove imprese, delle agevolazioni per le aziende nate da donne (38 le richieste accolte, per complessivi 994mila euro) e di quelle per l'acquisto degli automezzi (17 le operazioni che hanno avuto il via li-

bera, per un totale di 573.500 euro). Sono saliti, inoltre, da sei a dieci, con l'erogazione di 230mila euro, i finanziamenti per la prevenzione del fenomeno dell'usura.

Artigiancoop è anche sportello di Artigiancredito del Lazio, soggetto gestore delle misure di incentivazione regionali per l'artigianato. Nel corso del 2007, sono state assistite 167 imprese della Tuscia che hanno richiesto alla Regione contributi a fondo perduto (38 per gli investimenti, 127 per l'assunzione di apprendisti, 2 per i taxi).

"La crescita del volume di attività è frutto di un impegno che ci ha visto presenti su diversi fronti", ha sottolineato il presidente, richiamando l'attenzione non solo sulla stipula di nuovi accordi (sono diciotto, oggi, gli istituti di credito convenzionati con Artigiancoop) e sul miglioramento dei tassi di interesse a favore dei soci, ma soprattutto sugli interventi per la formazione del personale interno e delle imprese alla vigilia dell'entrata in vigore di Basilea 2, sulla convenzione per la concessione di finanziamenti a tasso agevolato per le aziende colpite dalla tromba d'aria di fine agosto 2007 (su proposta della Camera di Commercio e della Prefettura) e sulla firma del protocollo d'intesa voluto dalla Prefettura per la prevenzione del racket e dell'usura. Bilancio positivo, dunque. E la fiducia rinnovata dai soci stimola a

proseguire "da protagonisti di un processo che valorizzi appieno - ha detto Pieri, concludendo i lavori - la piccola dimensione di impresa e le due elevate potenzialità, nella prospettiva della necessaria modernizzazione dell'economia del nostro territorio".

All'assemblea hanno partecipato Adalberto Meschini, segretario della CNA, e Antonio Zanganella, presidente di CNA Lazio.

Enio Gentili, presidente della CNA, è anche vicepresidente di Artigiancoop. Del consiglio di amministrazione della Cooperativa fanno parte gli artigiani Fabrizio Bartoli, Carlo Biondi, Antonino Carbone, Aristide Matteucci e Massimo Ragonesi.

La sede è a Viterbo, in Via I Maggio 3. Telefono 0761.326133.





BANCA DI VITERBO

Credito Cooperativo

I vostri desideri
nella nostra banca
diventano subito una realtà con il
Prestito Famiglia Personalizzato

Presso tutte le nostre filiali puoi ottenere prestiti personali le cui caratteristiche principali sono:

- importo massimo erogabile 30.000,00 euro
- durata massima del finanziamento da 6 a 72 mesi
- tasso fisso per tutta la durata del prestito;
- rimborso in rate mensili costanti (possono essere previste anche periodicità diverse)
- pagamento effettuabile con addebito in conto corrente
- massima rapidità e formalità burocratiche semplificate

In abbinamento al *Prestito Famiglia Personalizzato* la Banca di Viterbo Credito Cooperativo ti propone in **conto DOMUS Famiglia** ad un costo mensile di soli **2 euro** con un numero illimitato di operazioni.

Il nostro personale è a completa disposizione per fornirvi maggiori informazioni e chiarimenti sul "*Prestito Famiglia Personalizzato*" e sul "**conto DOMUS Famiglia**".



prestiti personali
BANCA DI VITERBO

VITERBO Spazio di sede Via G. Falcone, 72 tel. 0761 298102	VITERBO Spazio n. 1 Via T. Costanzi, 25 tel. 0761 226689	VITERBO Spazio n. 2 Via Silvano, 23 tel. 0761 230775	VITERBO Spazio n. 3 Via Quarenza, 27 Via S. Antonio, 33 tel. 0761 346440	VITERBO Spazio n. 4 Via S. Francesco, 9 tel. 0761 347991	VITERBO Spazio n. 5 Via M. Cimani, 13 tel. 0761 321470
VITERBO Prestito di Credito Via G. Falcone, n. 7 Benevento, 81 tel. 0761 279181	CANEPINA Via Giuseppe, 1/3 tel. 0761 752213	BAGNOREGIO Via Dolino, 10 tel. 0761 790072	TUSCANIA Via Tagliarini, 75 tel. 0761 443015	CELLINO Via S. Calisto, 1 tel. 0761 912702	CANINO DI PRUSSINA APERTURA

www.bancadiviterbo.it

Messaggio pubblicitario. Per le condizioni è necessario fare riferimento ai fogli informativi disponibili presso tutte le filiali.